

Maschinenring

Der Maschinenring unterstützt als eingetragener Verein seine Mitglieder bei der Zusammenarbeit. Landwirtschaftliche Betriebe profitieren wirtschaftlich von der gemeinsamen Nutzung modernster Land- und Forsttechnik. Der Maschinenring hilft bei der Vermittlung landwirtschaftlicher Arbeitskräfte und der Abrechnung.

Im gesamten Bundesgebiet

ca. **240**
Maschinenringe

Standort

START/ZIEL



Hier geht es zur regionalen Direktvermarktung.

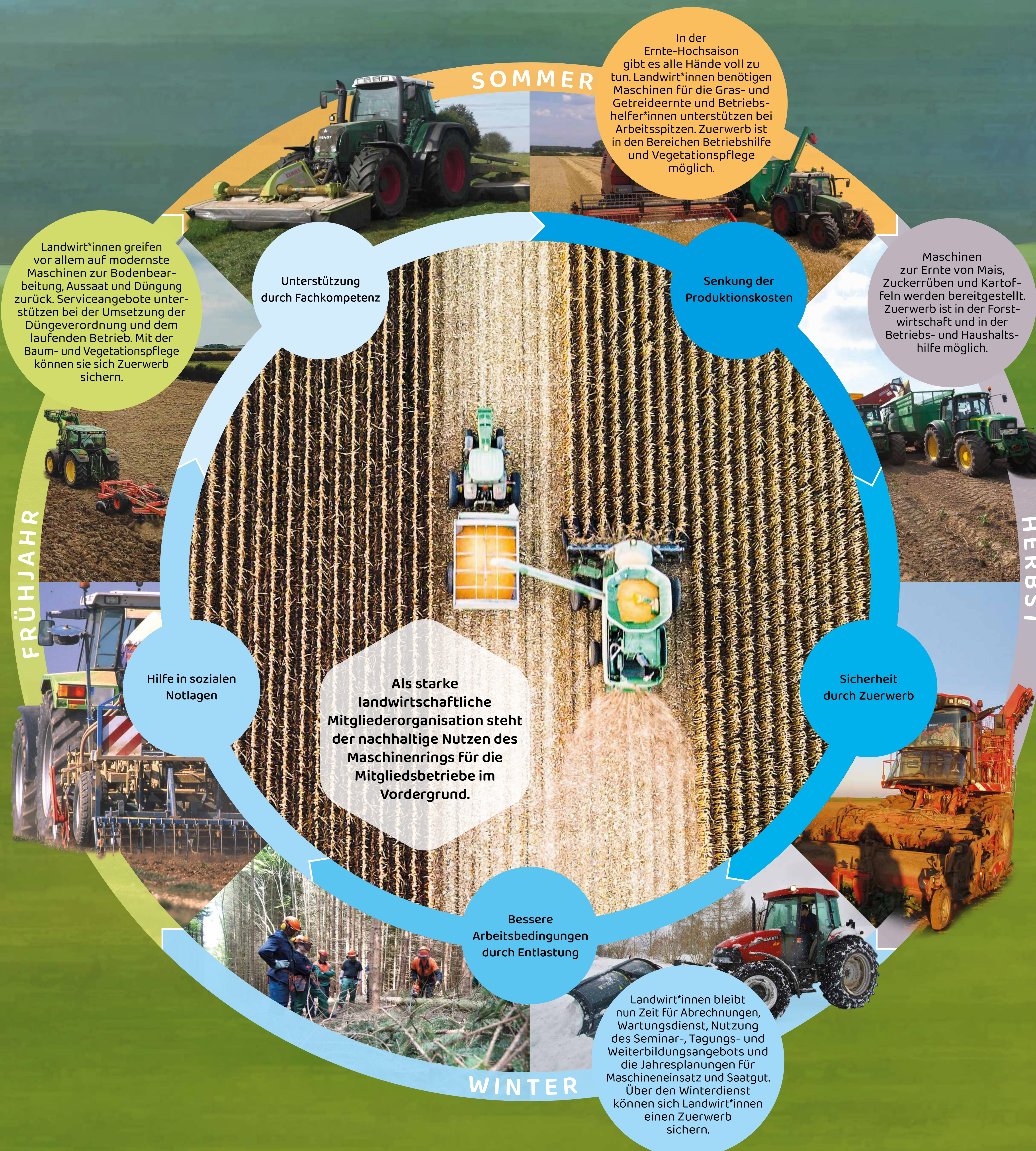

Dienstleistung

Der Maschinenring steuert und organisiert die gegenseitige wirtschaftliche und soziale Unterstützung und hilft den Mitgliedsbetrieben bei der Umsetzung von individuellen Personal- und Techniklösungen.

Maschinen

Der Zusammenschluss im Maschinenring ermöglicht die gemeinsame Nutzung modernster technischer Geräte. Der einzelne Betrieb muss nicht so viel Kapital einsetzen und vorhandene Maschinen können überbetrieblich besser ausgelastet werden.

Menschen

Der Maschinenring ermöglicht die Vermittlung qualifizierter, landwirtschaftlicher Arbeitskräfte bei Arbeitsspitzen und Betriebs- und Haushaltshilfen bei Notfällen wie Krankheit oder Tod, um den laufenden Betrieb aufrecht zu erhalten.

Sicherheit

Die Vermittlung zusätzlicher Tätigkeiten in der Betriebshilfe, beim Winterdienst, in der Landschaftspflege oder bei Forstarbeiten verschafft finanzielle Spielräume und Unabhängigkeit ohne zusätzliche Investition.



Habt Ihr das gewusst?
Landwirt*innen können sich über den Maschinenring gegenseitig helfen und unterstützen.

Weitere
Informationen
zum Thema
gibt es hier:

